



# LA EDUCACIÓN AMBIENTAL Y LA ATENCIÓN AL VISITANTE EN EL PARQUE NACIONAL DE LA SIERRA DE GUADARRAMA



## LA EDUCACIÓN AMBIENTAL Y LA ATENCIÓN AL VISITANTE EN EL PARQUE NACIONAL DE LA SIERRA DE GUADARRAMA

### ANTECEDENTES

- La Sierra de Guadarrama
- La declaración del Parque Nacional
- El Programa de Educación Ambiental de la CM
- La afluencia de visitantes al PN

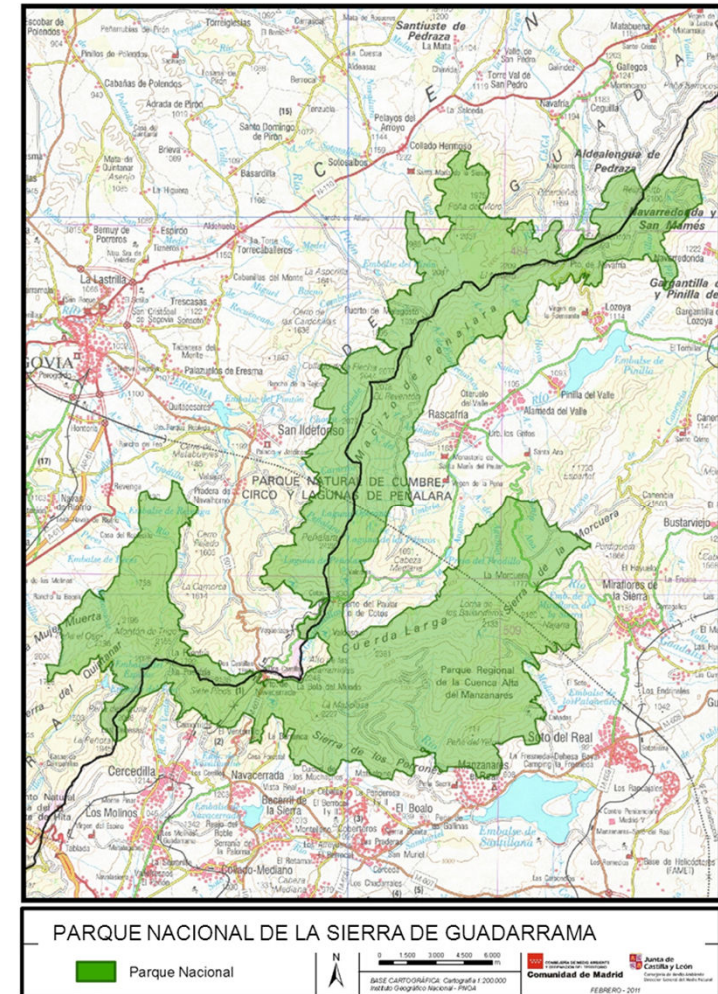
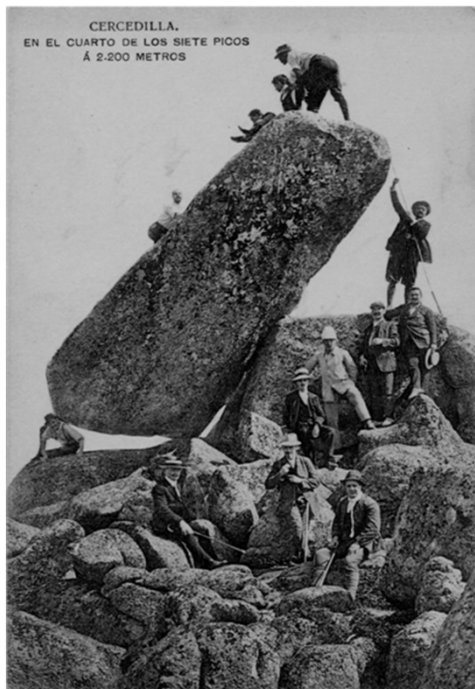

## LA EDUCACIÓN AMBIENTAL Y LA ATENCIÓN AL VISITANTE EN EL PARQUE NACIONAL DE LA SIERRA DE GUADARRAMA

### SITUACIÓN ACTUAL

#### 3 Programas de Educación Ambiental:

##### - Centro Valle de La Fuenfría.

- Atención al visitante.
- Rutas y actividades.
- Educación ambiental (Colegios, grupos adultos, Tren de la Naturaleza).
- Desarrollo socioeconómico.



##### - Centro Valle de El Paular.

- Atención al visitante.
- Rutas y actividades.
- Educación ambiental
- Desarrollo socioeconómico.



##### - Centro de La Pedriza.

- Atención al visitante.
- Rutas y actividades.
- Educación ambiental
- Desarrollo socioeconómico



#### 1 Centro de Visitantes.

##### - Centro de Visitantes de Peñalara.

- Atención al visitantes.
- Apoyo a la ordenación del uso público.



### SEGOVIA

- Centro de Visitantes de Valsaín Boca del Asno
- CENEAM

## LA EDUCACIÓN AMBIENTAL Y LA ATENCIÓN AL VISITANTE EN EL PARQUE NACIONAL DE LA SIERRA DE GUADARRAMA

### SITUACIÓN PROPUESTA

#### 4 + 1 Centros de Visitantes. Personal 17+1

- Centro de Visitantes de Peñalara.
- Centro de Visitantes de La Pedriza.
- Centro de Visitantes Valle de El Paular
- Centro de Visitantes Valle de la Fuenfría.
- Centro de Visitantes del Valle de Valsain Boca del Asno

#### Funciones:

- Atención al visitantes.
  - Información sobre recursos naturales y culturales
  - Información sobre normas y recomendaciones
  - Autorizaciones de acceso
  - Mantenimiento de recursos interpretativos (Exposiciones, Audiovisuales, salas de reuniones)
  - Coordinación de las actividades que realicen "terceros" en el Centro
- Apoyo a la ordenación del uso público.
  - Emergencias
  - Aforo y tipificación de los visitantes del Parque
  - Recogida de información aportada por el visitante (estado de infraestructuras, usos indebidos, sugerencias)
  - Ordenación de accesos



## LA EDUCACIÓN AMBIENTAL Y LA ATENCIÓN AL VISITANTE EN EL PARQUE NACIONAL DE LA SIERRA DE GUADARRAMA

### CENTRO DE EDUCACIÓN AMBIENTAL

- Centro de La Pedriza. (Personal 8 + 1)
  - Actividades de voluntariado (ONGs, asociaciones)
  - Programa de Educación Ambiental (Colegios locales, Tren de la Naturaleza, formación del profesorado, programa para empresas).
  - Desarrollo socioeconómico.
  - Apertura de la exposición permanente y de las áreas temáticas.
- CENEAM

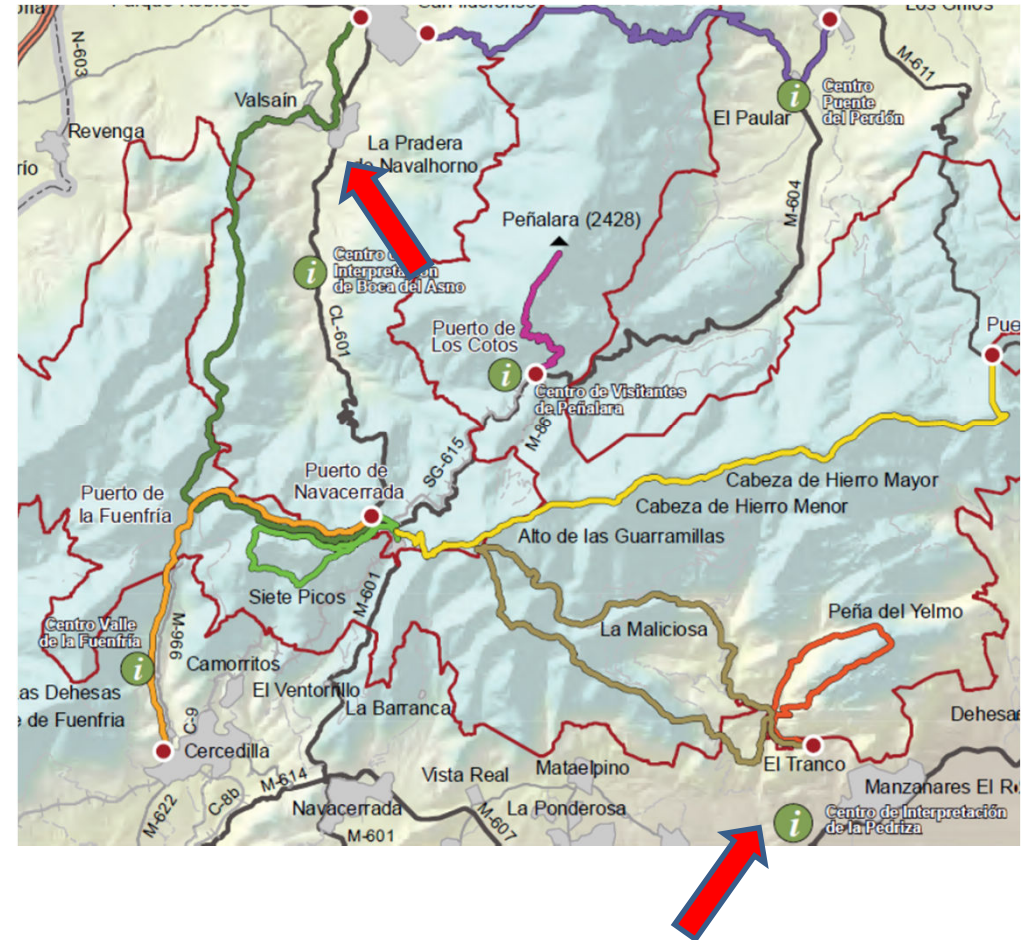

## LA EDUCACIÓN AMBIENTAL Y LA ATENCIÓN AL VISITANTE EN EL PARQUE NACIONAL DE LA SIERRA DE GUADARRAMA

### CENTROS DE INFORMACIÓN

Incorporación de otros centros diversos para “en red” prestar servicios al visitante del parque

- La Majada de la Pedriza
- Centro de Interpretación “El Gurugú”
- Oficina de Información Turística de El Boalo
- Residencia la Cristalera (Miraflores)
- Centro de Interpretación de las Vías Pecuarias (Canencia)
- Casa de la Montaña (Empresa AD Monten, Rascafría)
- Centro de Actividades del Puerto de Navafría

